



[ zdroj: Rosta Jančar, Technet.cz ]





NÁMĚSTÍ MÍRU

Děvichá

[ zdroj: Ondřej Lazar Krynek, Novinky ]







Praha Smíchov



UGOVĚRSTVA ŠTAVA

Smíchovské nádraží

SLEVVY: 59

micpen 5008

4

115 45





[ zdroj: youtube.com ]







# Nový terminál Smíchov

Ing. Lukáš Tittl

PŘESTUPNÍ UZEL – ENERGIE  
NOVÉ ČTVRTI

PRAHA  
PRAHA  
PRAHA

IPR  
PRAHA





# OBRAT CESTUJÍCÍCH

SOUČASNÝ STAV

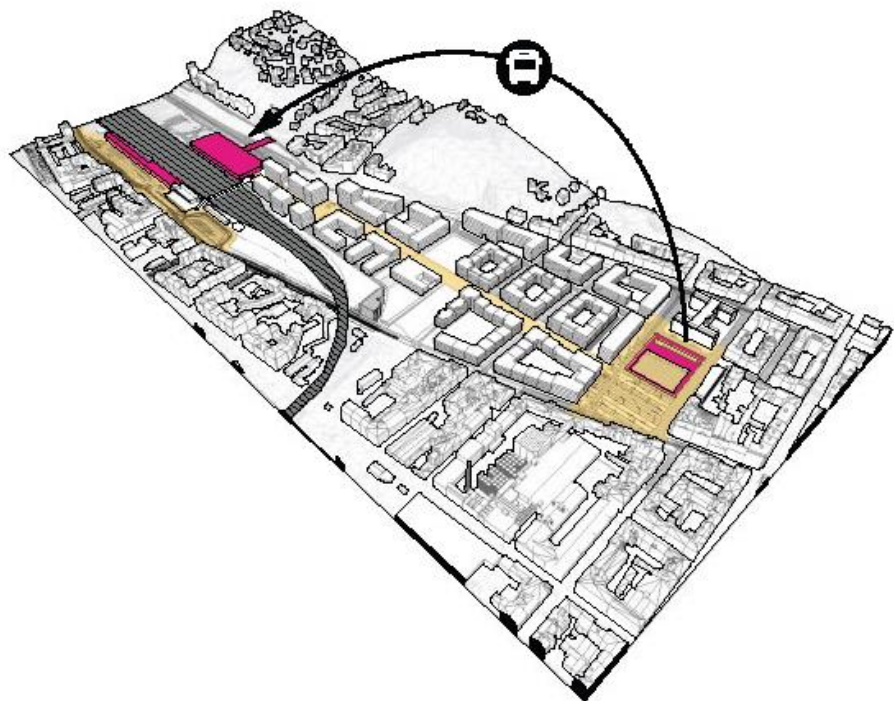

## NA KNÍŽECÍ

27 299	metro
10 218	tram
23 684	autobusy PID městské
6 890	autobusy SID příměstské
<b>68 091</b>	<b>CELKEM</b>

## SMÍCHOVSKÉ NÁDRAŽÍ

70 178	metro
21 584	tram
30 199	autobusy PID městské
11 364	autobusy PID příměstské
14 523	vlak
<b>147 849</b>	<b>CELKEM</b>

SPOJENÍ PŘESTUPNÍCH TERMINÁLŮ

[ dnešní stav ]



# EXPERTNÍ TÝM

## Jmenovaní členové expertní skupiny

<b>Supervize zadavatele (IPR):</b>	Ing. Marek <b>Zděradička</b> (INFR)
<b>Institut plánování a rozvoje hl. m. Prahy:</b>	Ing. Lukáš <b>Tittl</b> (INFR/KDI) Ing. arch. Michal <b>Bartošek</b> (RED) Ing. arch. Jan <b>Harciník</b> (SDM/KVP)
<b>Regionální organizátor pražské integrované dopravy, p. o:</b>	Ing. Martin <b>Šubr</b> (Tomáš <b>Prousek</b> )
<b>Dopravní podnik hl. m. Prahy :</b>	Ing. Jan <b>Šurovský</b>
<b>Sekyra Group, a.s.:</b>	Ing. Petr <b>Kulhánek</b>
<b>Správa železniční dopravní cesty, s.o.:</b>	Ing. Petr <b>Vaníček</b> (SSZ)
<b>České dráhy, a.s.:</b>	Ing. Petr <b>Král</b> Ing. Danko <b>Remek</b>
<b>Technická správa komunikací hl. m. Prahy:</b>	Ing. Jindřich <b>Kaliba</b>
<b>Městská část Praha 5:</b>	JUDr. Tomáš <b>Homola</b> (zastupitelstvo, rada, ŠV, VÚR, VSaZV)
<b>A69 - architekti s.r.o.:</b>	Ing. arch. Boris <b>Redčenkov</b> Ing. arch. Jaroslav <b>Wertig</b> Ing. arch. Pavla <b>Enochová</b>
<b>European Transportation Consultancy, s.r.o.:</b>	Ing. Jiří <b>Souček</b> Ing. Petr <b>Němeček</b>

## další přizvaní účastníci

<b>Institut plánování a rozvoje hl. m. Prahy:</b>	Ing. arch. Martin <b>Špičák</b> (SDM/KVP) Ing. arch. Tomáš <b>Brázda</b> (SPM/KPU) Ing. Karel <b>Hák</b> (INFR/KDI)
<b>Odbor strategických investic Magistrát HMP:</b>	Ing. Otto <b>Janda</b>
<b>Regionální organizátor pražské integrované dopravy, p. o:</b>	Ing. Ivo <b>Novotný</b>
<b>Dopravní podnik hl. m. Prahy, a.s.:</b>	Ing. Jiří <b>Vodrážka</b> (DPP-DÚ) Ing. Miroslav <b>Penc</b> Ph.D (DPP-JDCT) Ing. Filip <b>Jiřík</b> (DPP 700100)
<b>Sekyra Group, a.s.:</b>	Ing. Igor <b>Klajmon</b> Ing. Lukáš <b>Janko</b>
<b>Správa železniční dopravní cesty:</b>	Ing. Martin <b>Vaněk</b> (GŘ 026) Ing. Jakub <b>Veselý</b> (SON Praha) Ing. arch. Tomáš <b>Janeček</b> (029) Ing. arch. Pavel <b>Andršt</b>
<b>Městská část Praha 5:</b>	Ing. arch. Jan <b>Kábrt</b> (vedoucí OÚR) Ing. arch. Zuzana <b>Hamanová</b> (zastupitelstvo, VŽP, VÚR) Ivan <b>Růžička</b> (ODP)
<b>SUDOP PRAHA a.s.:</b>	Ing. arch. Tomáš <b>Pechman</b> Ing. Michal <b>Mečl</b>

ÚZKÁ SPOLUPRÁCE OD ZAČÁTKU

[expertní tým]



# 2017

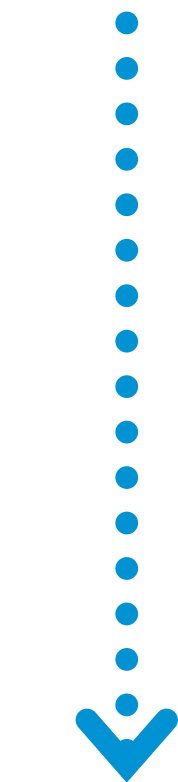

# 2020

## HARMONOGRAM PŘÍPRAVY TERMINÁLU

[ 2017 – 202x? ]

2017

- 6 • podání výzvy pro veřejnou zakázku malého rozsahu „Studie dopravních uzlů Smíchov“ (IPR, výzva VU 17-0140)
- 7
- 8 • rozhodnutí o udělení zakázky ateliéru A69 – architekti s.r.o. (IPR)
- 9

2018

- 10 • **zasedání expertního týmu** (8 setkání, 12 organizací, 36 členů)
- 11 • **analýzy a koncept**
- 12

- 1 •
- 2
- 3 • **studie dopravních uzlů smíchov**  
zpracování koncepce dopravy včetně náměstí Na Knížecí, Radlické ulice, Terminálu Smíchov a jeho předprostoru
- 4
- 5
- 6
- 7

- 8
- 9 • **schválení studie radou MČ Praha 5**  
prezentace projektu na konferenci o dopravě v rámci Evropského týdne mobility „Depo Camp“
- 10

2019

- 11 • veřejné představení studie v Centru architektury a městského plánování
- 12 • **dopracování studie** prověření z hlediska výškových limitů stavby

- koordináční jednání s IPR, INV MHMP, MČ P5, SŽDC, SUDOP, Sekyra Group
- 1 • představení projektu na výstavě „Praha zítřa?“ v prostorách CAMPU
- 2

- 3 • prezentace projektu současným zastupitelům a radě MČ Praha 5
- 4 • **schválení studie radou hl.m. Prahy** jako koncepčního materiálu pro investice
- 5 • **výstava v Galerii MČ Praha 5**
- 6

- 7 • **aktualizace studie dopravních uzlů smíchov** Terminál Smíchov (podrobnější rozpracování)
- 8 • **terminál Smíchovské nádraží** prověření prostorových a konstrukčních limitů lávky pro pěší v návaznosti na sousední development Smíchov City
- 9

- 10
- 11 • **objemová studie administrativních budov Správy Železnic**

- 12 • **soutěž na generálního projektanta** (MHMP, Stavba č. 44544 Terminál Smíchovské nádraží; projektová a inženýrská činnost)

2020

- 1 • představení projektu na výstavě „Praha zítřa?“ v prostorách CAMPU
- 2
- 3
- 4

- 5 • navazující projektová a investiční příprava, projednání
- 6

2022

- 7 • **realizace**



# TERMINÁL PRAHA SMÍCHOV

---





# TERMINÁL PRAHA SMÍCHOV

---





# TERMINÁL PRAHA SMÍCHOV

---





# TERMINÁL PRAHA SMÍCHOV

---





# TERMINÁL PRAHA SMÍCHOV

---





# TERMINÁL PRAHA SMÍCHOV

---





# TERMINÁL PRAHA SMÍCHOV

---





# TERMINÁL PRAHA SMÍCHOV

---





**JAK**

---

**TERMINÁL**

---

**FUNGUJE ?**

---



# Z ČEHO SE TERMINÁL SKLÁDÁ ?

---

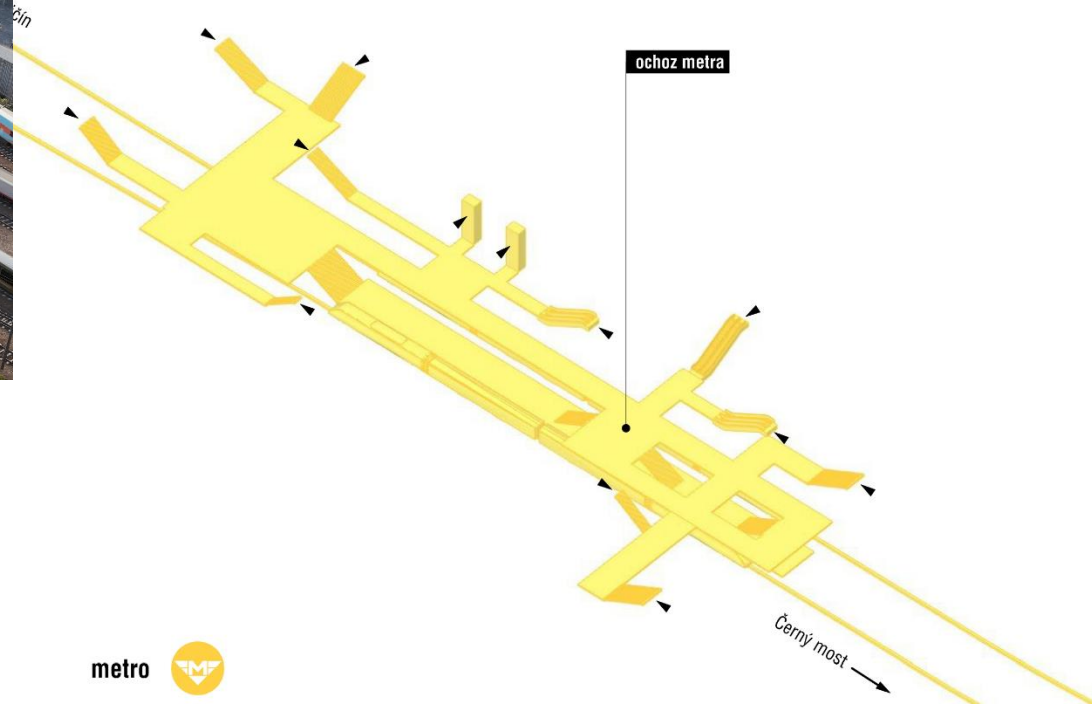



# Z ČEHO SE TERMINÁL SKLÁDÁ ?

---

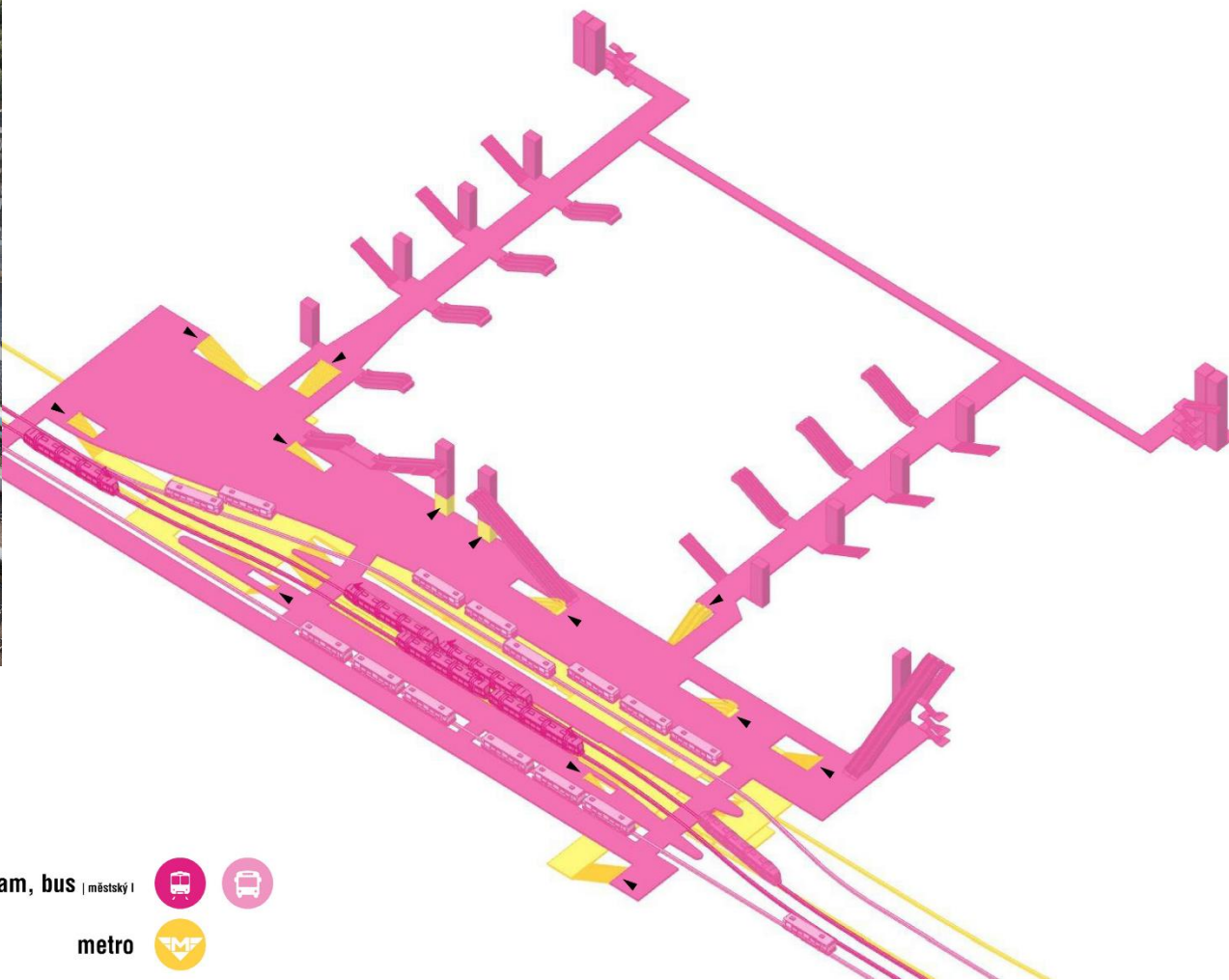
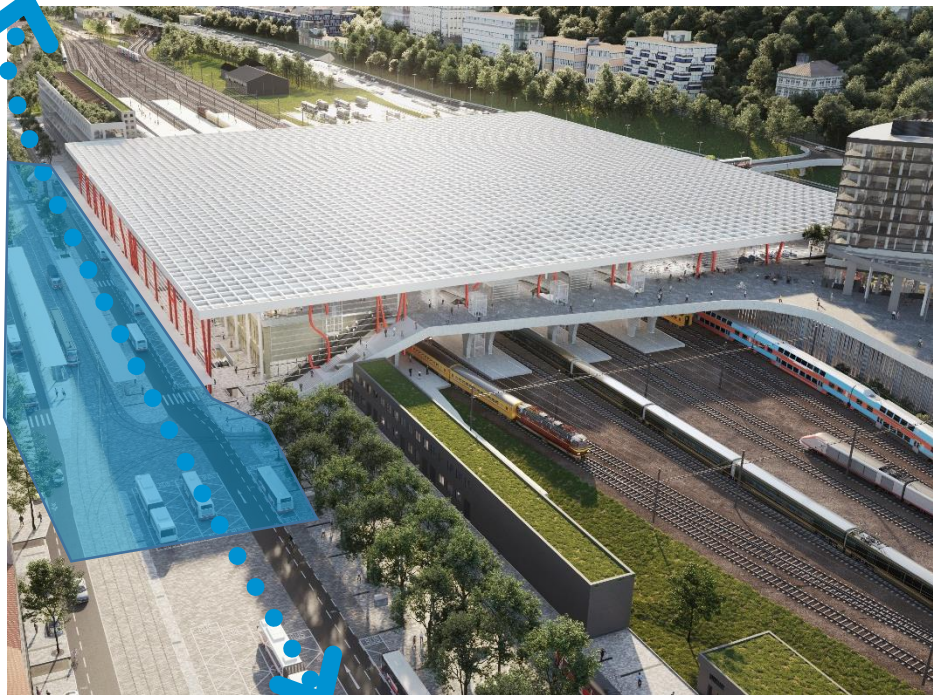

tram, bus | městský |    
metro 



# Z ČEHO SE TERMINÁL SKLÁDÁ ?

---

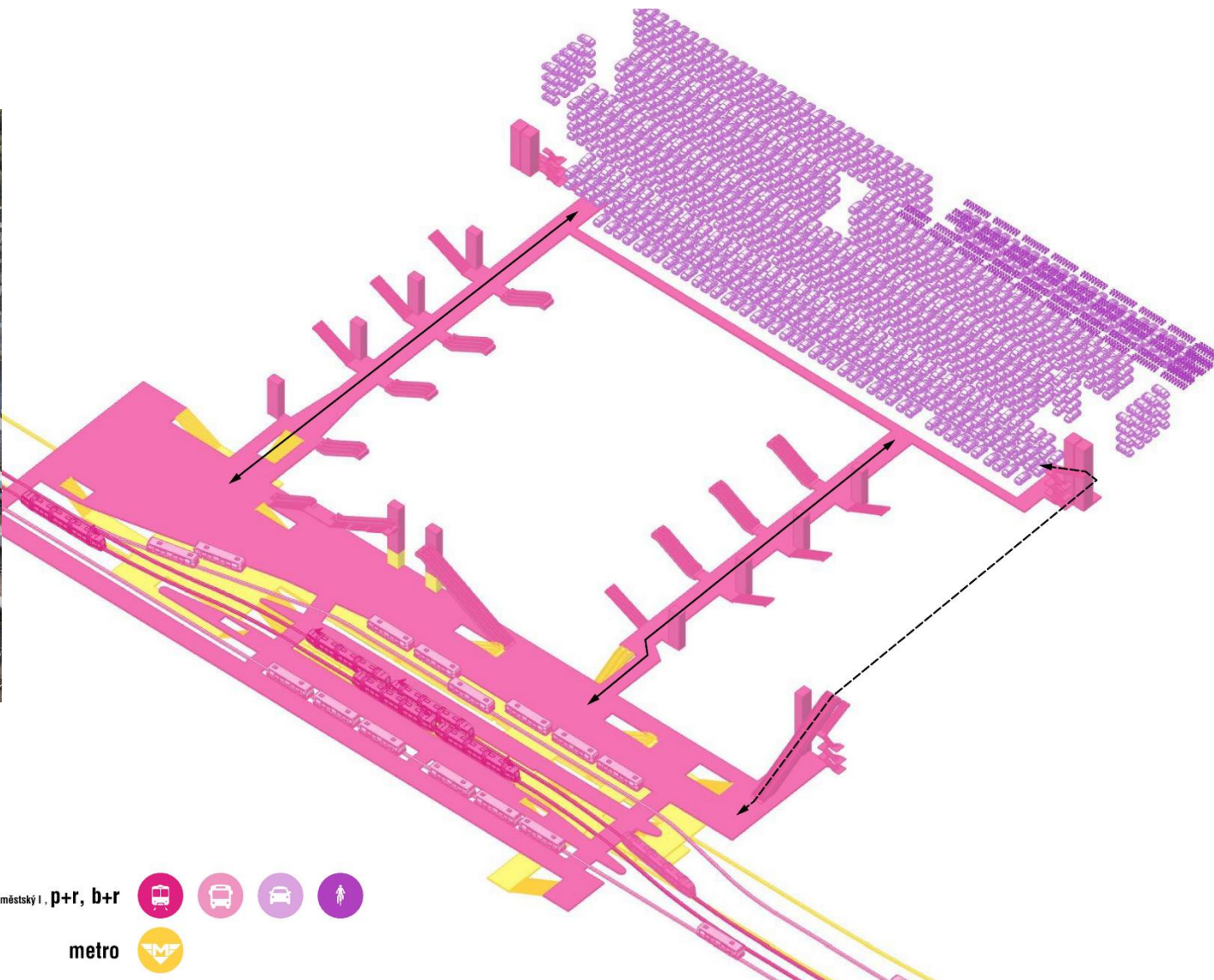

tram, bus | městský | p+r, b+r

metro





# Z ČEHO SE TERMINÁL SKLÁDÁ ?

---

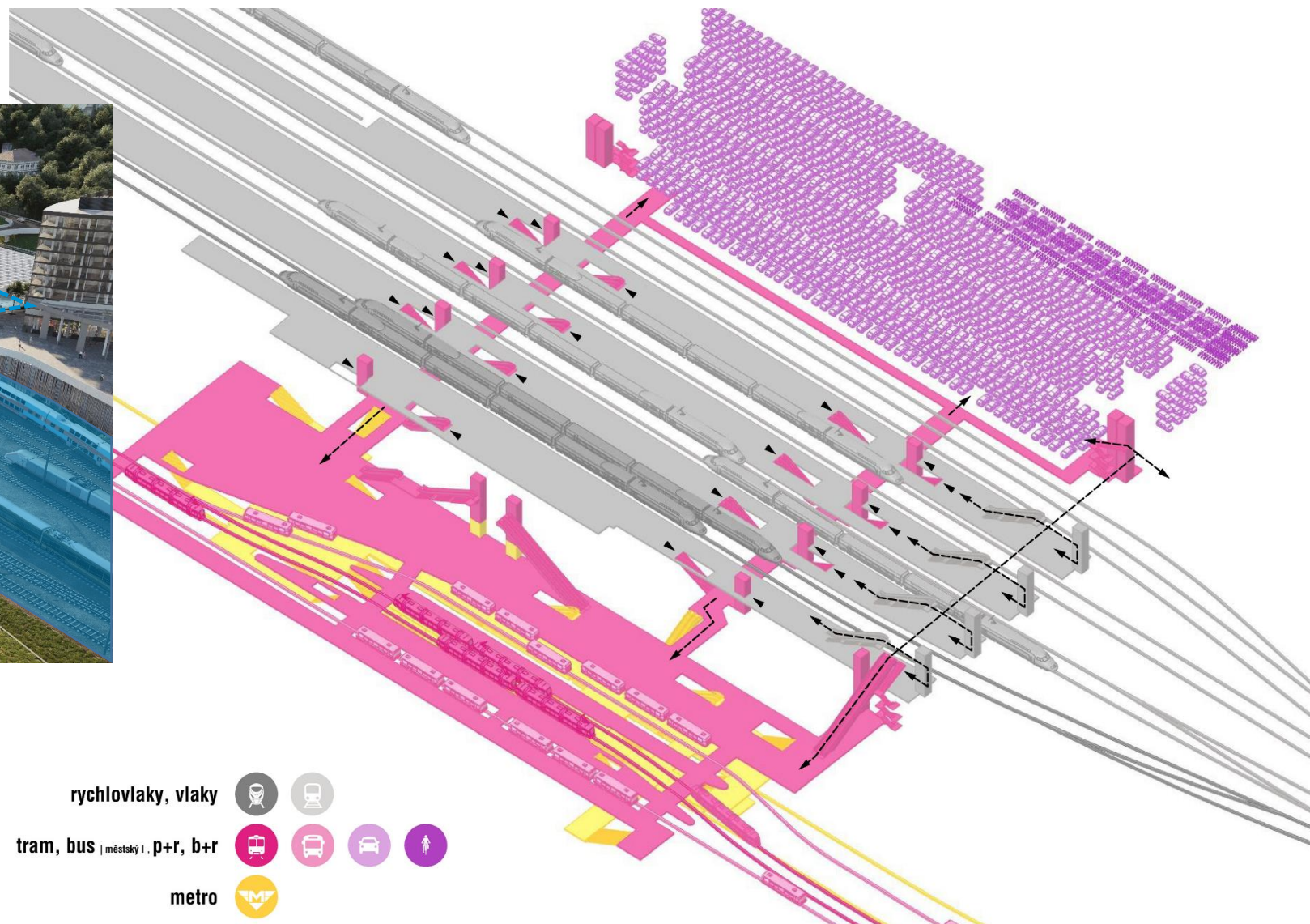
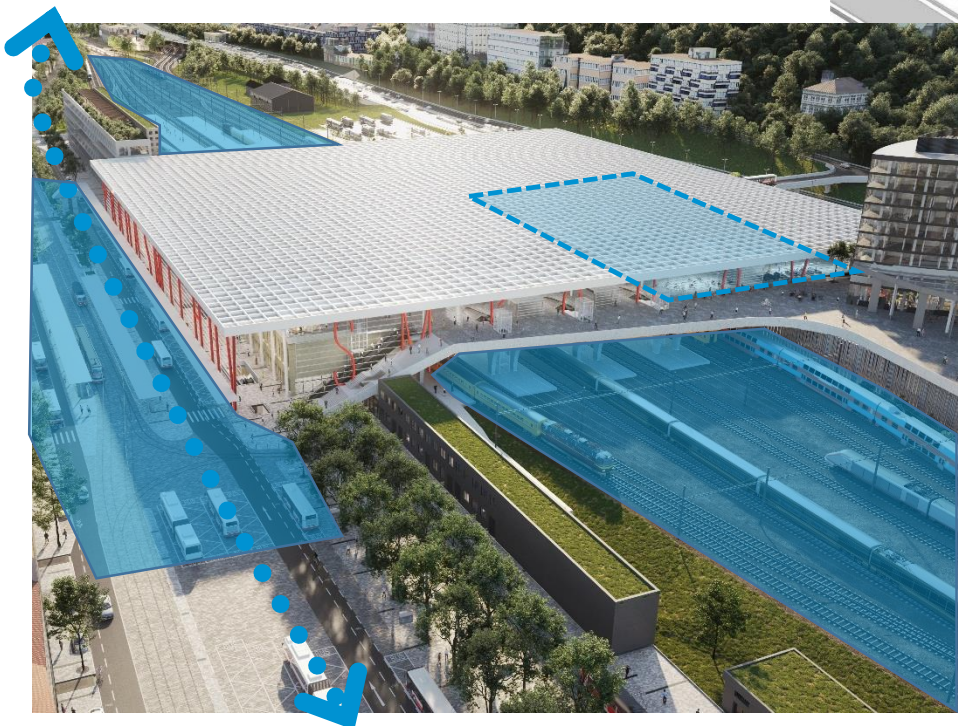

rychlovlaky, vlaky



tram, bus | městský l. p+r, b+r



metro





# Z ČEHO SE TERMINÁL SKLÁDÁ ?

---

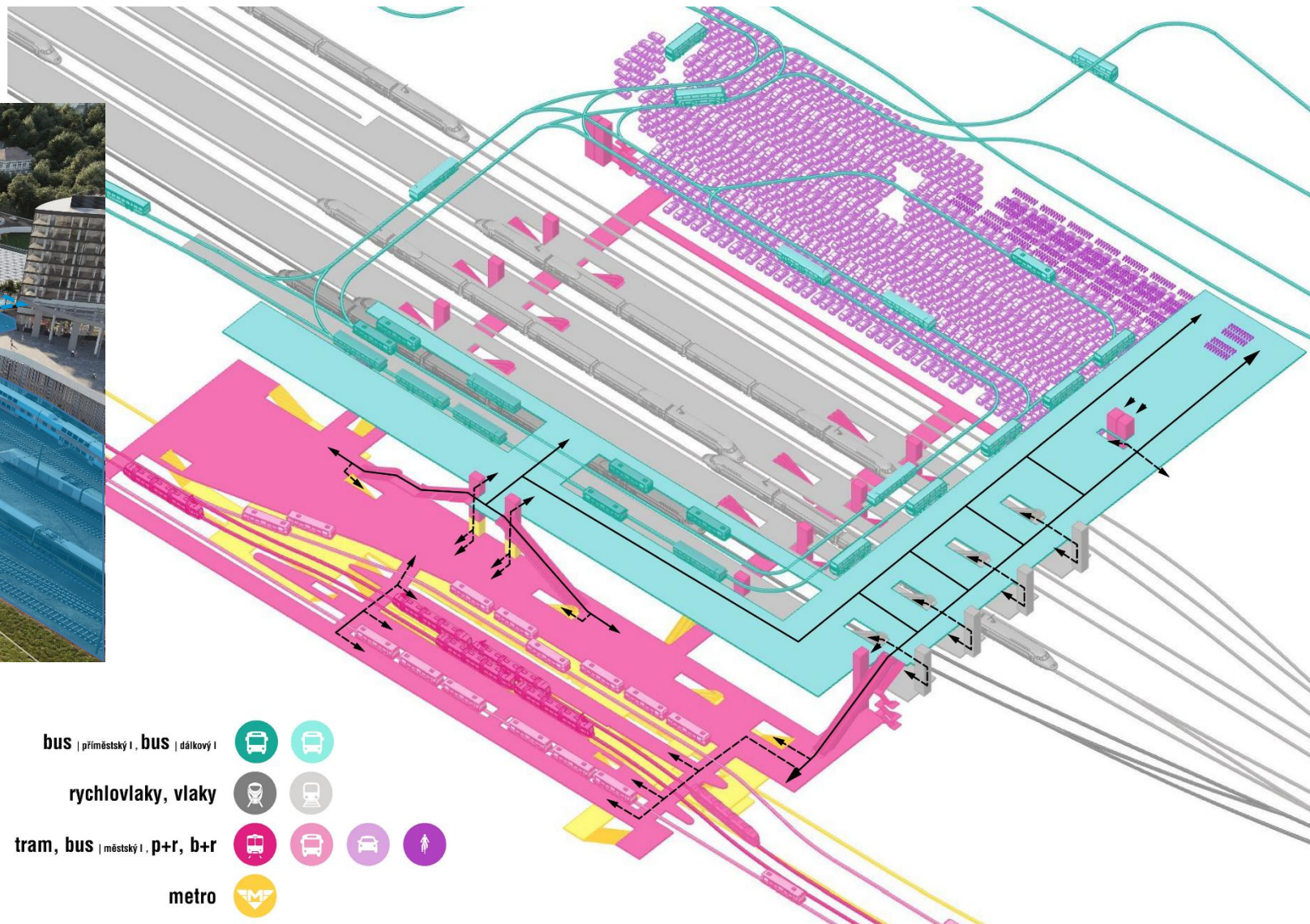
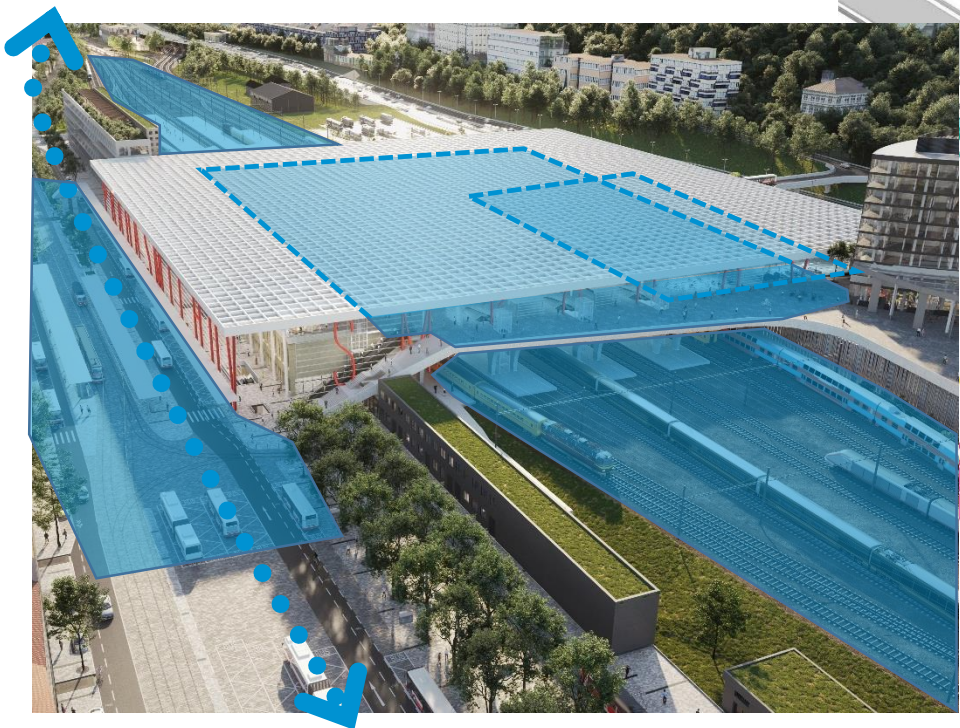

bus | příměstský I, bus | dálkový I



rychlovlaky, vlaky



tram, bus | městský I, p+r, b+r



metro





# Z ČEHO SE TERMINÁL SKLÁDÁ ?

---

## PŘÍČNÝ ŘEZ TERMINÁLEM cca v ose ulice Moulíkova

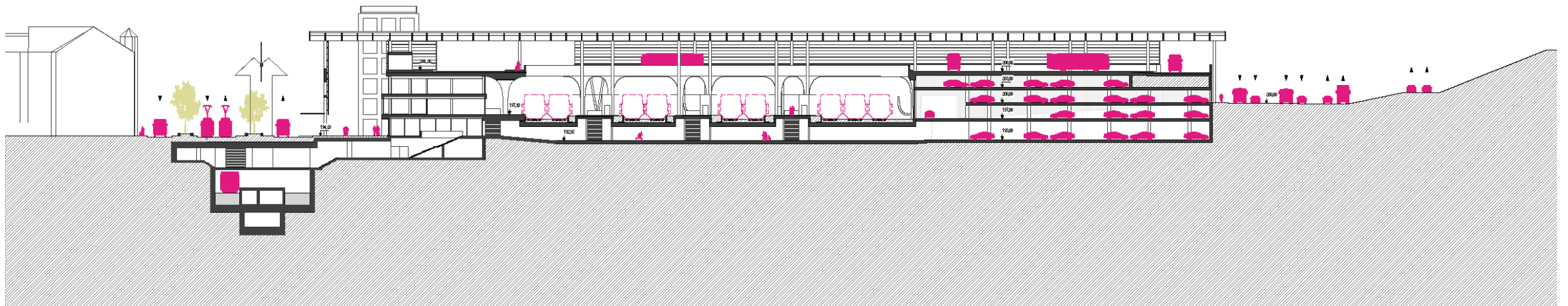



# 5np I úroveň autobusových nástupišť příměstské a dálkové dopravy

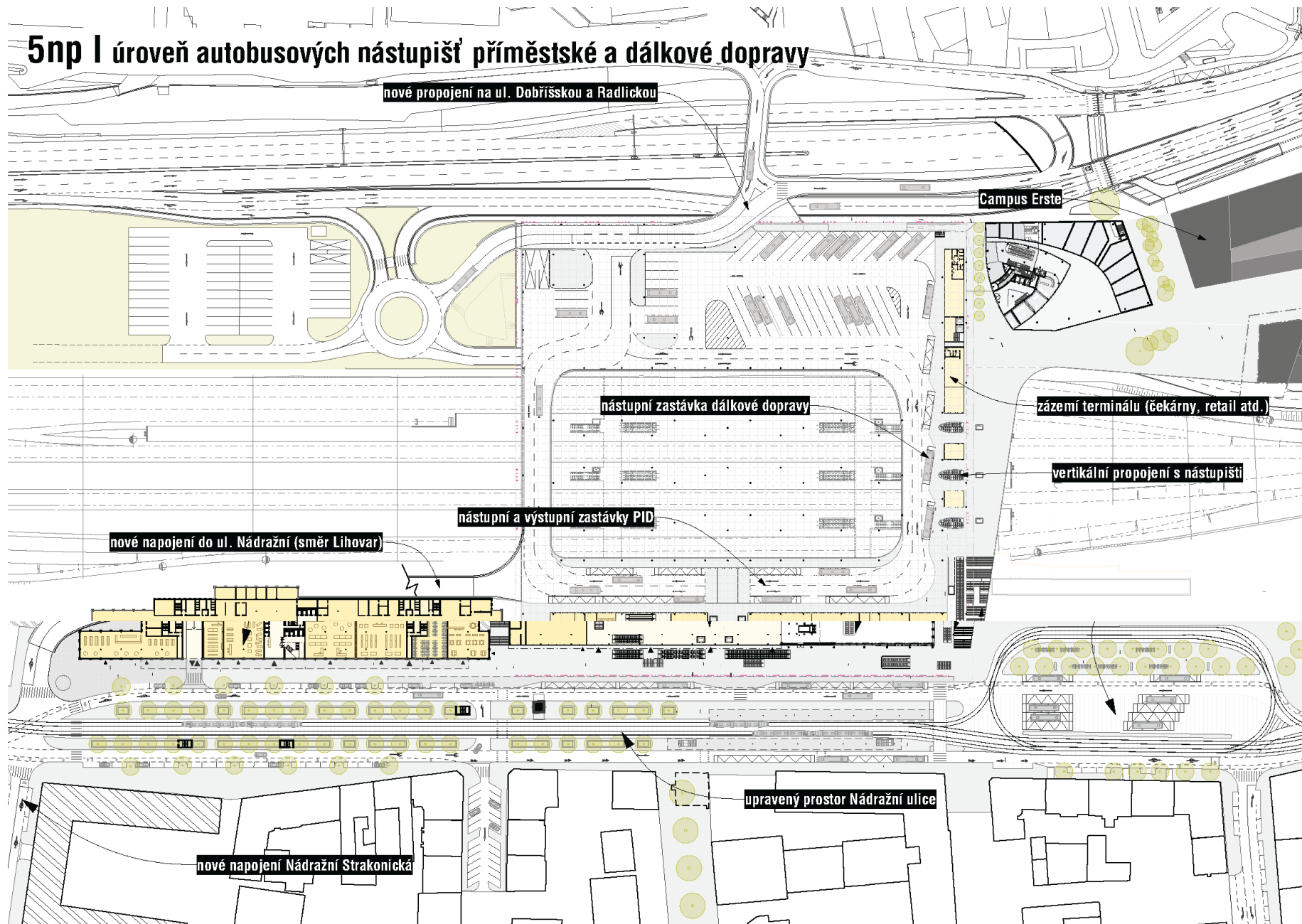

## SITUACE

[ vazby na okolí ]



# 5np I úroveň autobusových nástupišť příměstské a dálkové dopravy

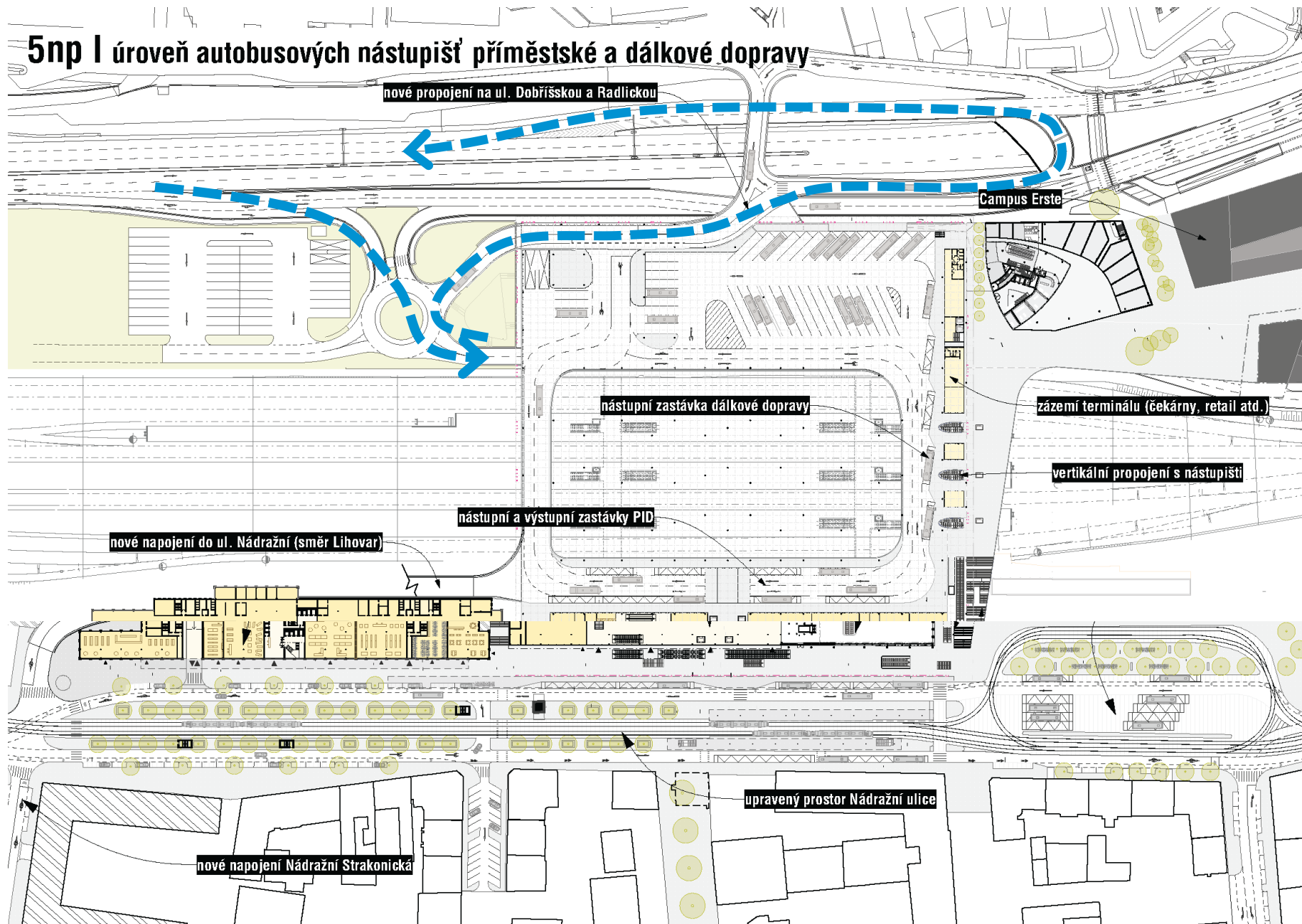

## SITUACE

[ vazby na okolí ]



# 5np I úroveň autobusových nástupišť příměstské a dálkové dopravy

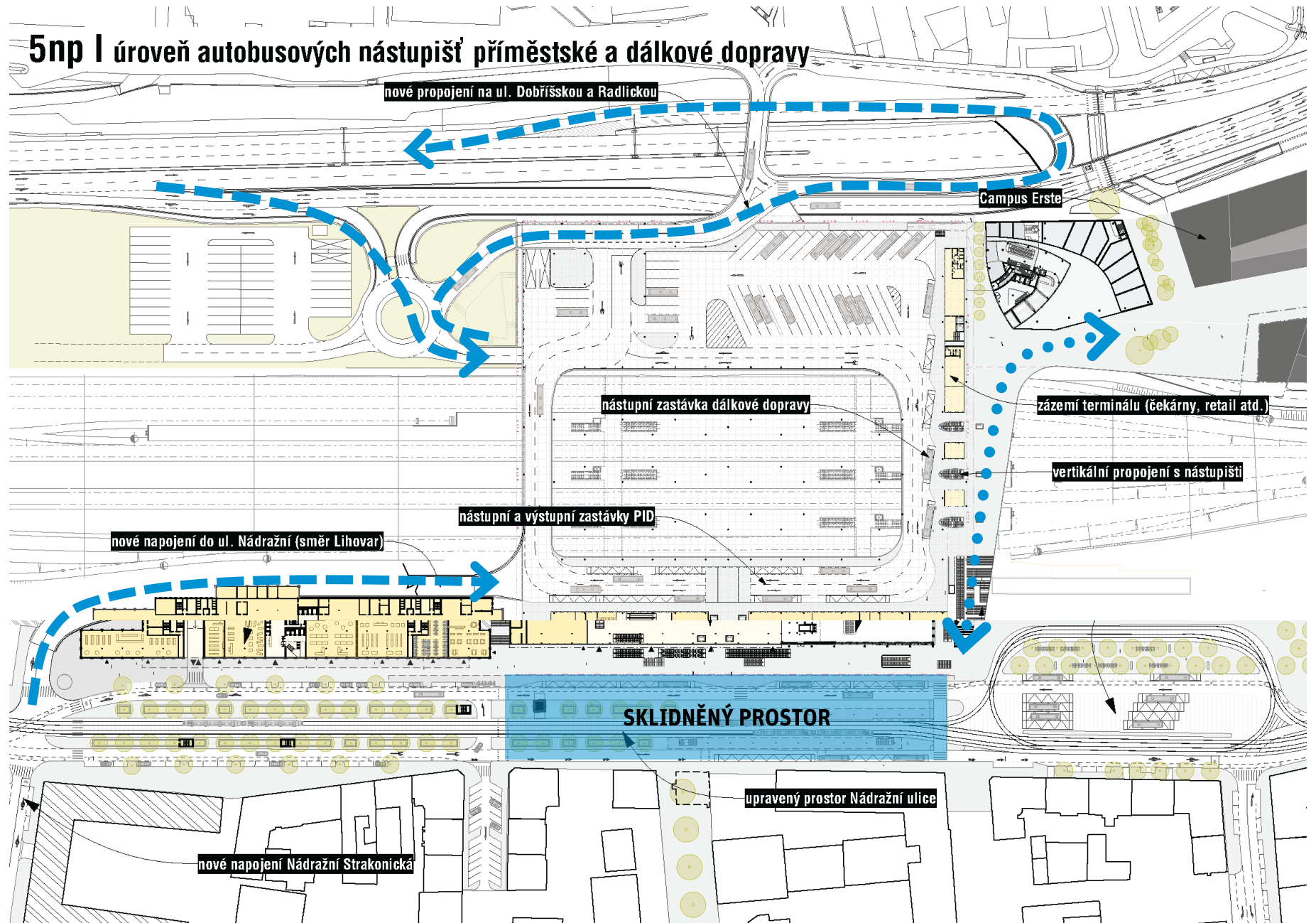

**SITUACE**  
[ vazby na okolí ]





**TERMINÁL SMÍCHOV - VIZUALIZACE**  
[ pohled od jihu ]





**TERMINÁL SMÍCHOV - VIZUALIZACE**  
[ přednádraží ]





## TERMINÁL SMÍCHOV - VIZUALIZACE

[ pohled od Dobříšské ]





**TERMINÁL SMÍCHOV - VIZUALIZACE**  
[ pohled od nové čtvrti ]





**TERMINÁL SMÍCHOV - VIZUALIZACE**  
[ pohled z platformy ]



# Nový terminál Smíchov

Ing. Lukáš Tittl

PŘESTUPNÍ UZEL – ENERGIE  
NOVÉ ČTVRTI

Institut plánování a rozvoje  
hl. m. Prahy

Sekce infrastruktury  
Vyšehradská 57  
120 00 Praha 2

E) [Tittl-l@ipr.praha.eu](mailto:Tittl-l@ipr.praha.eu)

M) +420 770 181 518

T) +420 236 004 578



IPR  
PRAHA

